

Composición por edad y sexo

Población total\*

**6 996** Representa el 0.1% de la población estatal.

Relación hombres-mujeres

**102.1** Existen 102 hombres por cada 100 mujeres.

Edad mediana

**25** La mitad de la población tiene 25 años o menos.

Razón de dependencia por edad

**80.9** Existen 80 personas en edad de dependencia por cada 100 en edad productiva.

\*En viviendas particulares habitadas.

Distribución territorial

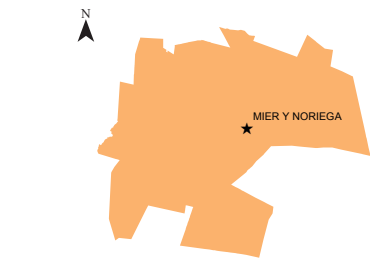

Superficie **1.6%** del territorio estatal.

Densidad de población (hab./km<sup>2</sup>) **7.0**

Vivienda

Total de viviendas particulares habitadas

**1 683** Representa el 0.1% del total estatal.

Promedio de ocupantes por vivienda **4.2**

Promedio de ocupantes por cuarto **1.2**

Disponibilidad de servicios en la vivienda

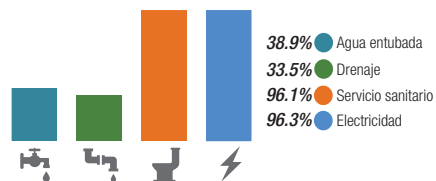

Tenencia de la vivienda

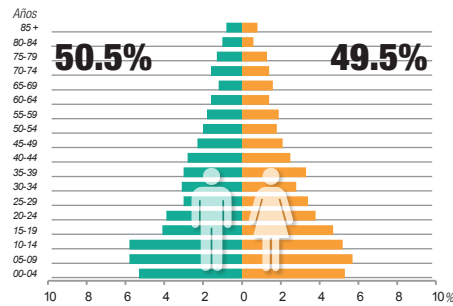
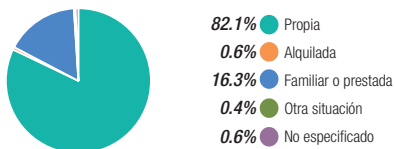

Nacionalidad y acta de nacimiento

Inscripción en el registro civil



**0.4%** de la población total no tiene nacionalidad mexicana.

Fecundidad y mortalidad

Promedio de hijos nacidos vivos\* **2.4**

Porcentaje de hijos fallecidos\* **3.6%**

\*Mujeres de 15 a 49 años.

Viviendas con materiales de construcción precarios



Disponibilidad de TIC

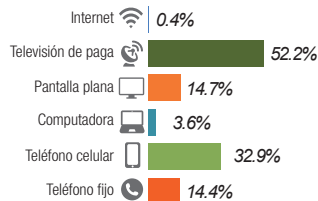

Ahorro de energía y separación de residuos

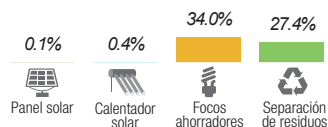

Características educativas

Población de 15 años y más según nivel de escolaridad

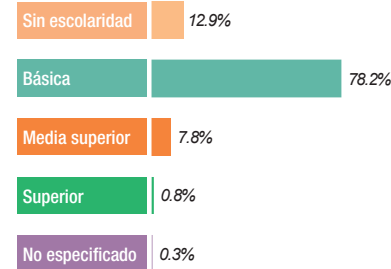

Tasa de alfabetización por grupos de edad



Asistencia y movilidad escolar por grupos de edad

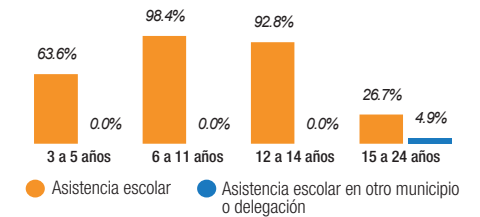

Características económicas

Población de 12 años y más

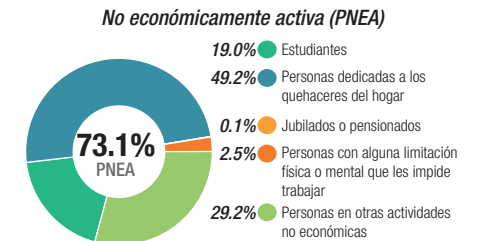
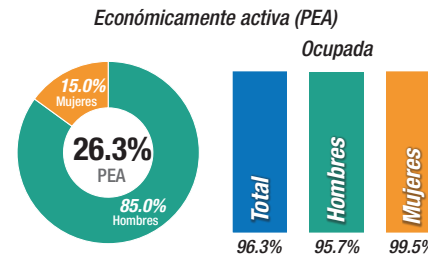

Porcentaje de la población de 12 años y más con condición de actividad no especificada 0.6.

Situación conyugal

Población de 12 años y más según situación conyugal

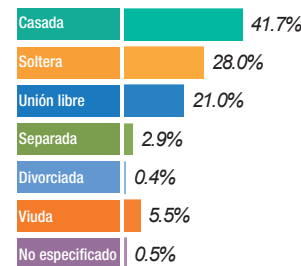

Afiliación a servicios de salud

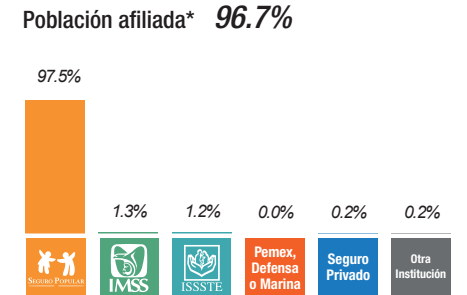

\*Incluye afiliaciones múltiples.

Etnicidad

Población que se considera indígena

**ND\*\***

Población que se considera afrodescendiente

**ND\*\***

Población de 3 años y más que habla alguna lengua indígena

**ND\*\***

de los hablantes de lengua indígena no hablan español.

\*\*No disponible por muestra insuficiente.

Nota: Los indicadores presentados son estimadores obtenidos a partir de la Encuesta Intercensal 2015, sus estadísticas de precisión y confianza pueden consultarse en [www.inegi.org.mx](http://www.inegi.org.mx)