

002 Agualeguas (Censado)

Composición por edad y sexo

Población total*

2 439 Representa menos del 0.1% de la población estatal.

Relación hombres-mujeres

103.6 Existen 103 hombres por cada 100 mujeres.

Edad mediana

37 La mitad de la población tiene 37 años o menos.

Razón de dependencia por edad

62.2 Existen 62 personas en edad de dependencia por cada 100 en edad productiva.

*En viviendas particulares habitadas.

Distribución territorial



Superficie **1.5%** del territorio estatal.

Densidad de población (hab./km²) **2.5**

Vivienda

Total de viviendas particulares habitadas

848 Representa el 0.1% del total estatal.

Promedio de ocupantes por vivienda **2.9**

Promedio de ocupantes por cuarto **0.7**

Disponibilidad de servicios en la vivienda

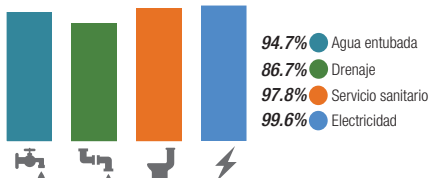

Tenencia de la vivienda

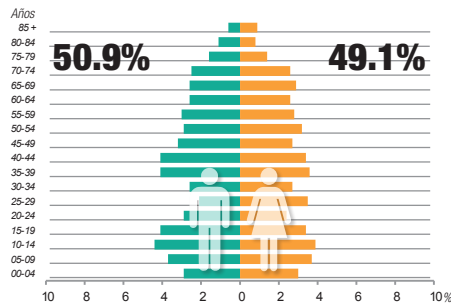
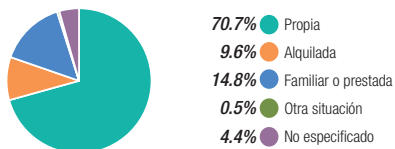

Nacionalidad y acta de nacimiento

Inscripción en el registro civil



0.8% de la población total no tiene nacionalidad mexicana.

Fecundidad y mortalidad

Promedio de hijos nacidos vivos* **1.8**

Porcentaje de hijos fallecidos* **2.7%**

*Mujeres de 15 a 49 años.

Viviendas con materiales de construcción precarios



Disponibilidad de TIC

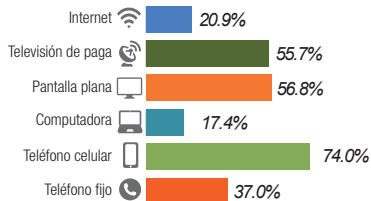

Ahorro de energía y separación de residuos

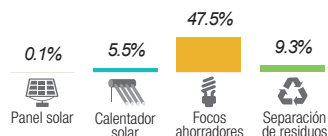

Panorama sociodemográfico de Nuevo León 2015

Características educativas

Población de 15 años y más según nivel de escolaridad

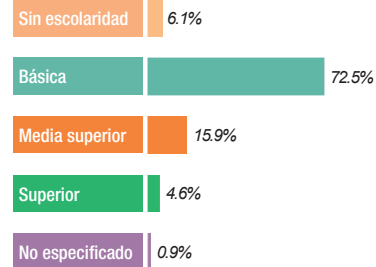

Tasa de alfabetización por grupos de edad



Asistencia y movilidad escolar por grupos de edad

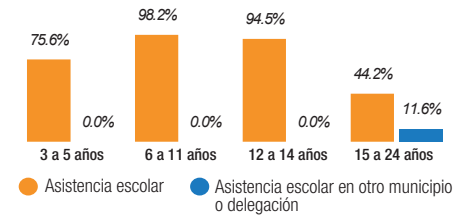

Características económicas

Población de 12 años y más

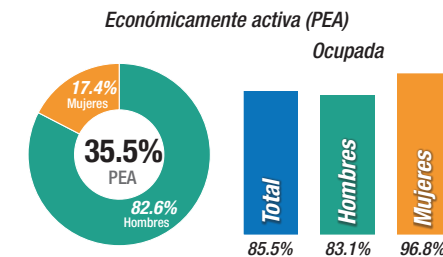

No económicamente activa (PNEA)

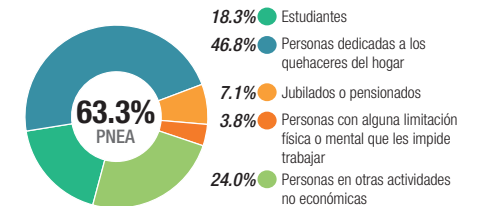

Porcentaje de la población de 12 años y más con condición de actividad no especificada 1.2.

Situación conyugal

Población de 12 años y más según situación conyugal

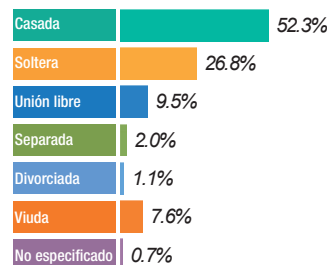

Afiliación a servicios de salud

Población afiliada* **95.7%**

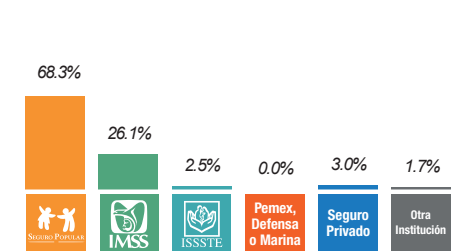

*Incluye afiliaciones múltiples.

Etnicidad

Población que se considera indígena **0.78%**

Población que se considera afrodescendiente **0.00%**

Población de 3 años y más que habla alguna lengua indígena **0.34%**

0.00% de los hablantes de lengua indígena no hablan español.

Nota: Los indicadores presentados son parámetros poblacionales obtenidos a partir de la Encuesta Intercensal 2015, se consideraron para su cálculo la totalidad de las viviendas particulares habitadas del municipio, por lo que no aplica el cálculo de estadísticos de precisión y confianza.

